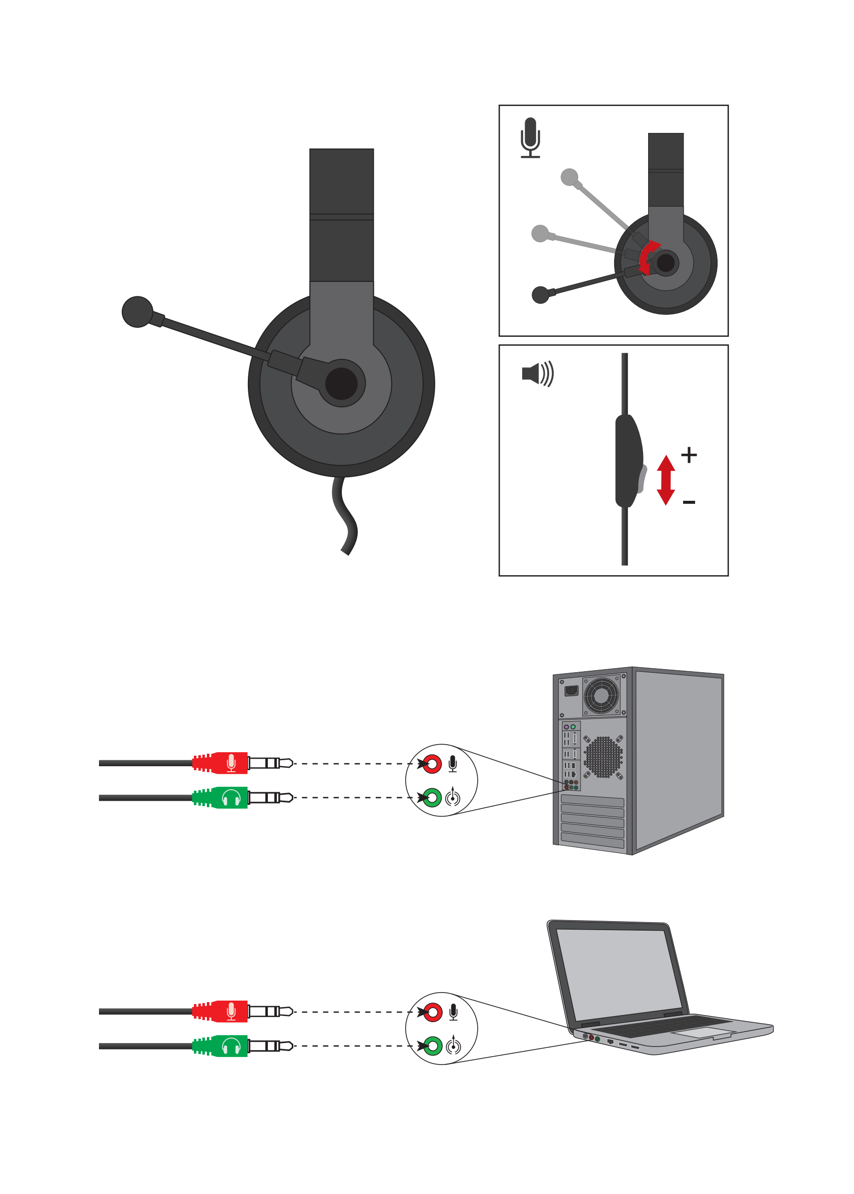

BEL Гульнявая гарнітура

Дэкларацыя адпаведнасці

На функцыянаванне прылады (прылад) могуць паўплываць статычныя, электрычныя або высокачастотныя палі (радыёапаратура, мабільныя тэлефоны, мікрахвалевыя печы, электрастатычныя разрады). У выпадку ўзнікнення павялічце адлегласць ад прылады, якая выклікае перашкоды.

Утылізацыя батарэек, электрычнага і электроннага абсталявання

Гэты знак на тавары, батарэйках да тавару або на ўпакоўцы азначае, што тавар не можа быць утылізаваны разам з бытавымі адкідамі. Ён павінен быць дастаўлены ў кампанію па зборы і ўтылізацыі батарэек, электрычнага і электроннага абсталявання.

Правілы і ўмовы бяспечнага і эфектыўнага выкарыстання тавару

Меры засцярогі:

1. Выкарыстоўваць тавар толькі па прамым прызначэнні.
2. Не разбіраць. Дадзены выраб не змяшчае частак, якія падлягаюць самастойнаму рамонту. Па пытаннях абслугоўвання і замены няспраўнага выраба звяртайцеся да фірмы-прадаўца або ў аўтарызаваны сервісны цэнтр Defender. Пры прыёме тавару пераканайцеся ў яго цэласнасці і адсутнасці ўнутры прадметаў, якія свабодна перамяшчаюцца.
3. Не прызначаны для дзяцей да 3-х гадоў. Можа змяшчаць дробныя дэталі.
4. Не дапушчаць пападання вільгаці на выраб і ўнутр яго. Не апускаць выраб у вадкасці.
5. Не падвяргаць выраб вібрацыям і механічным нагрузкам, здольным прывесці да механічных пашкоджанняў тавару. У выпадку наяўнасці механічных пашкоджанняў ніякіх гарантый на тавар не даецца.
6. Не выкарыстоўваць пры бачных пашкоджаннях вырабу. Не карыстацца заведама няспраўнай прыладай.
7. Не выкарыстоўваць пры тэмпературах ніжэй або вышэй рэкамендуемых (гл. інструкцыю карыстальніка), пры ўзнікненні вільгаці, якая кандэнсуецца, а таксама ў агрэсіўным асяроддзі.
8. Не браць у рот.
9. Не выкарыстоўваць выраб у прамысловых, медыцынскіх або вытворчых мэтах.
10. У выпадку, калі транспарціроўка тавару ажыццяўлялася пры адмоўных тэмпературах, перад пачаткам эксплуатацыі трэба даць тавару сагрэцца ў цёплым памяшканні (+16-25 °C) на працягу 3 гадзін.
11. Выключаць прыладу кожны раз, калі не плануецца выкарыстоўваць яе на працягу доўгага перыяду часу.
12. Не выкарыстоўваць прыладу пры кіраванні транспартным сродкам у выпадку, калі прылада адцягвае ўвагу, а таксама ў тых выпадках, калі адключэнне прылады прадугледжана законам.

Больш падрабязная інфармацыя аб аўтарызаваных сервісных цэнтрах Defender даступная на **www.defender-global.com**

BG Геймърски слушалки с микрофон

Декларация за съответствие

На функционирането на устройството (устройства) могат да повлияват статически, електрически или високочестотни полета (радиоапаратура, мобилни телефони, микровълнови фурни, електростатични разряди). В случай на възникване увеличете разстоянието от устройството, предизвикващо смущения.

Рециклиране на батерии, електрическо и електронно оборудване

Този знак на стоката, батериите към стоката или на опаковката означава, че стоката не може да бъде рециклирана заедно с битови отпадъци. Тя следва да бъде доставена в компанията за събиране и рециклиране на батерии, електрическо и електронно оборудване.

Правила и условия за безопасна и ефективна употреба на продукта

Мерки за безопасност:

1. Използвайте продукта само по предназначение.
2. Да не се разглобява. Настоящето изделие не съдържа части, подлежащи на самостоятелен ремонт. По въпросите на обслужване и замяна на неизправно изделие се обръщайте към фирмата-продавач или в оторизирания сервизен център Defender. При получаване на стоката се убедете в нейнатацялостност и отсъствие вътре свободно движещите се предмети.
3. Не е предназначено за деца под 3 години. Може да съдържа дребни части.
4. Да не се допуска попадането на влага на изделието и вътре в него. Не потапяйте изделието в течност.
5. Не подлагайте изделието на вибрации и механическите натоварвания, което може да доведе към механически повреди на стоката. В случай наличие на механическите повреждания гаранцията не се разпространява на стоката.
6. Да не се използва при видими повреди на изделието. Не се използва, ако устройството е неизправно.
7. Да не се използва при температури под или над препоръчаните (виж. инструкцията за потребителя), при възникване на кондензиране на влагата, а също така в агресивната среда.
8. Да не се поглъща.
9. Да не се използва изделието в промишлени, медицински или производствени цели.
10. В случай, ако превозът на стоката се е осъществявал при отрицателни температури, пред началото на експлоатацията стоката следва да се затоплив топло помещение (+16-25 °C) в продължение на 3 часа.
11. Изключвайте устройството всеки път, когото не се планира неговото използване през продължителен период от време.
12. Да не се използва устройството при шофиране на превозно средства в случай, ако устройството отвлича вниманието, а също така в случаите, когато отключването на устройството е предвидено от закона.

По-подробната информация за оторизираните сервизни центрове Defender е достъпна на **www.defender-global.com**

CZ Herní sluchátka s mikrofonem

Prohlášení o shodě

Statické, elektrické nebo vysokofrekvenční pole (rádiová zařízení, mobilní telefony, mikrovlnné trouby, elektrostatické výboje) mohou ovlivnit fungování tohoto zařízení. V případě rušení zvyšte vzdálenost od zařízení způsobujícího rušení.

Ochrana životního prostředí

Evropská směmice 2002/96/EG a 2006/66/EU ustanovujete následující: Elektrická a elektronická zařízení stejně jako baterie nepatří do domovního odpadu. Spotřebitel se zavazuje odevzdat všechna zařízení a baterie po uplynutí jejich životnosti do přislušných sběren. Podrobnosti stanoví zákon přišlušné země. Symbol na produktu, návod k obsluze nebo balení na toto poukazuje. Recyklací a jinými způsoby zužitkování přispíváte k ochraně životního prostředí.

Podmínky pro bezpečné a účinné použití výrobku

Bezpečnostní opatření:

1. Používejte výrobek pouze k stanovenému účelu použití.
2. Nerozebírejte. Tento výrobek neobsahuje žádné součásti, které byste mohli opravovat. Pro údržbu a výměnu vadného výrobku obraťte se na společnost prodejce nebo na autorizované servisní středisko Defender. Když produkt přebíráte, zkontrolujte, zda je celistvý a zda uvnitř nejsou volně se pohybující objekty.
3. Není vhodné pro děti do 3 let. Tento výrobek může obsahovat malé součásti.
4. Ne dopouštějte zásahu vláhy na výrobek a dovnitř. Neponořujte výrobek do kapalin.
5. Nevystavujte výrobek vibracím a mechanickému zatížení, které by mohly způsobit mechanické poškození výrobku. V případě mechanického poškození na výrobek se nevztahuje žádná záruka.
6. V případě viditelných poškození tento výrobek nepoužívejte. Nepoužívejte zjevně vadný výrobek.
7. Nepoužívejte při teplotách nad nebo pod doporučenou teplotou (viz Návod k použití), při vzniku kondenzované vlhkosti a v agresivním prostředí.
8. Neberte ústy.
9. Nepoužívejte výrobek pro průmyslové, lékařské a výrobní účely.
10. Pokud se přeprava zboží provádí při nízkých teplotách, před použitím nechte zboží ohřát v teplé místnosti (+ 16-25 °C) po dobu 3 hodin.
11. Vypněte výrobek pokaždé, když neplánujete jej použít pro delší dobu.
12. Nepoužívejte výrobek při řízení vozidla, pokud výrobek je rušivý, a v případech, když vypnutí zařízení je stanoveno zákonem.

Více informací o autorizovaných servisních centrech je k dispozici na stránkách **www.defender-global.com**

DE Spielkopfhörer mit Mikrophon

Konformität

Unter Einwirkung von starken statischen, elektrischen oder hochfrequenten Feldern (Funkanlagen, Mobiltelefone, Mikrowellen-Entladungen) kann es zu Funktionsbeeinträchtigungen des Gerätes (der Geräte) kommen. Versuchen Sie in diesem Fall, die Dstanz zu den störenden Geräten zu vergrößern.

Entsorgung

Dieses Gerät nicht im unsortierten Hausmüll entsorgen. An einer ausgewiesenen Sammelstelle für Elektro- und Elektronik-Altgeräte entsorgen. Dadurch tragen Sie zum Schutz der Ressourcen und der Umwelt bei. Für weitere Information wenden Sie sich bitte an Ihren Händler oder die örtlichen Behörden.

Regeln und Bedingungen für sichere und effektive Nutzung der Ware:

Vorsichtsmaßnahmen:

1. Die Ware nur bestimmungsgemäß nutzen.
2. Nicht zerlegen. Dieses Erzeugnis enthält keine Bestandteile, die selbständig repariert werden können.
   Wegen der Wartung und Austausch des fehlerhaften Erzeugnisses wenden Sie sich an den Verkäufer oder das autorisierte Service-Zentrum von Defender. Bei Entgegennahme der Ware überzeugen Sie sich bitte, dass die Ware unversehrt ist und sich keine frei beweglichen Teile im Inneren vorhanden sind.
3. Vor Kindern bis 3 Jahre fernhalten. Das Erzeugnis kann kleine Teile enthalten.
4. Das Eindringen von Feuchte auf das Erzeugnis und in das Innere vermeiden. Das Erzeugnis nicht in die Flüssigkeit tauchen lassen.
5. Das Erzeugnis nicht den Vibrationen bzw. mechanischen Belastungen aussetzen, die die mechanischen Schäden verursachen können. Bei mechanischen Schäden wird keine Garantie übernommen.
6. Bei sichtbaren Schäden nicht nutzen. Das wissentlich nicht intakte Erzeugnis nicht nutzen.
7. Nicht unter bzw. über den angegebenen Temperaturen (s. hierfür Gebrauchsanweisung), sowie bei Bildung von Kondensat und in aggressiven Medien nutzen.
8. Nicht in den Mund nehmen.
9. Die Waren nicht für gewerbliche, medizinische oder betriebliche Zwecke nutzen.
10. Bei Transport der Ware unter den Minustemperaturen, die Ware vor Inbetriebnahme im warmen Raum (+16-25 °C) ca. 3 Stunden erwärmen lassen.
11. Das Gerät jedes Mal abschalten, wenn sein dauernder Betrieb nicht geplant ist.
12. Das Gerät nicht beim Fahren eines Fahrzeuges nutzen, soweit es die Aufmerksamkeit ablenkt sowie in den gesetzlich vorgesehenen Fällen.

Nähere Informationen über die autorisierten Service finden Sie auf der Webseite **www.defender-global.com.**

EN Gaming headset

Declaration of Conformity

Operation of device (devices) may be affected by strong static, electrical or high-frequency fields (radio installations, mobile telephones, microwaves, electrostatic discharges)/ If occurs, Try increasing the distance from the devices causing the interface.

Disposal of batteries, electrical and electronic equipment

This sign on the product, its batteries or package indicates that the product cannot be disposed together with domestic waste. It should be delivered to an appropriate batteries, electrical and electronic equipment collecting and recycling company.

Terms and conditions of safe and efficient use of the product

Usage precautions:

1. Use the product for its intended purpose only.
2. Do not disassemble. This product does not contain parts that are entitled to self-sufficient repair. On the question of maintenance and replacement of a failed item apply to a dealer or Defender authorized service center. While receiving the product make sure that it is unbroken and there are no freely moving objects inside the product.
3. Keep away from children under the age of 3. May contain small parts.
4. Keep away from humidity. Never immerse the product in liquids.
5. Keep away from vibrations and mechanical stresses, which can cause mechanical damaging of the product. In case of mechanical damage no warranties are provided.
6. Do not use in the presence of visual damage. Do not use when the product is obviously defective.
7. Do not use the product at temperatures below and above recommended temperatures (see the operation manual), under the conditions of humidity evaporation, as well as in hostile environment.
8. Do not put into the mouth.
9. Do not use the product for industrial, medical or manufacturing purposes.
10. In case when shipment of the product was conducted in subzero temperatures, then before operating, the product should be kept in a warm placement (+16-25°C or 60-77°F) within 3 hours.
11. Turn off the device each time, when it is not planned to use it for extended period of time.
12. Do not use the device while driving the vehicle, if it is diverted attention, and in other cases when the law obliges you to turn off the device.
    For the detailed information on Defender authorized service centers, please, visit: **www.defender-global.com**

ES Los auriculares del juego

Declaración de conformidad

El funcionamiento del dispositivo (dispositivos) puede verse afectado por estática fuertes, campos eléctricos o de alta frecuencia (instalaciones de radio, teléfonos móviles, microondas, descargas electrostáticas). Si esto ocurre, intente aumentar la distancia de los dispositivos que causan la interferencia.

Eliminación

No deseche este aparato como residuo doméstico convencional. Devuélvalo a un punto de recogida de reciclado de piezas eléctricas y electrónicas WEEE. Con ello ayudará a preservar los recursos naturales y a proteger el medio ambiente. Contactar con su vendedor o las autoridades locales para obtener más información.

Reglas y condiciones del uso seguro y eficaz del producto

Medidas de precaución:

1. Utilice el producto como es debido directamente.
2. No despiece el producto. El producto no contiene piezas que se puedan reparar de forma independiente. En lo que se refiere al mantenimiento y sustitución del artículo defectuoso póngase en contacto con la empresa vendedora o con el servicio de asistencia técnica autorizado Defender. Al aceptar el producto asegúrese de su integridad y de que dentro no haya objetos que se muevan con facilidad .
3. No está destinado para el uso de los niños menores de 3 años. Puede contener piezas pequeñas.
4. Evite que la humedad pase sobre el producto y dentro de él. No ponga el producto en líquidos.
5. No someta el producto a vibraciones ni a cargas mecánicas que puedan causar lesiones mecánicas del artículo. En el caso de que haya lesiones mecánicas no se ofrecerá ninguna garantía para el producto.
6. No use el producto si tiene defectos visibles. No use dispositivos obviamente defectuosos.
7. No use el producto a temperaturas más bajas ni más altas que las recomendadas (ver el manual del usuario), así como en casos de humedad condensada y en el medio agresivo.
8. No ponga el producto en la boca.
9. No utilice el producto para fines industriales, médicos o productivos.
10. En el caso de que el transporte del producto se haya efectuado a temperaturas bajo cero, antes de empezar a explotar el producto deje que éste se caliente en un local caluroso (+16-25 °C) durante 3 horas.
11. Apague el dispositivo cada vez que no planea utilizarlo durante un largo período de tiempo.
12. No utilice el dispositivo mientras conduzca un vehículo si el dispositivo desvía su atención, así como en los casos en que la desconexión del dispositivo está prevista por la ley.

La información más detallada sobre los servicios de asistencia técnica autorizados Defender está disponible en la siguiente página web: **www.defender-global.com**

EST Pistikuga mängukõrvaklappid mikrofoniga

Vastavusdeklaratsioon

Staatilised, elektri- või kõrgsagedusväljad (raadioseadmed, mobiiltelefonid, mikrolaineahjud, elektrostaatilised laengud) võivad mõjutada seadme (seadmete) funktsioneerimist. Häirete korral suurendada kaugus seadmest mis põhjustab häireid.

Akude, elektri- ja elektroonikaseadmete taastumine

See sümbol tootel, toote patareitel või pakendil tähendab, et toodet ei tohi taastuda koos olmejäätmetega. Teda tuleb tarnida patereite, elektri- ja elektroonikaseadmete kogumise ja taastumise ettevõtesse.

Toodet ohutu ja efektiivse kasutamise tingimused

Ettevaatusabinõud:

1. Kasutage toodet üksnes sellel ettenähtud eesmärgil.
2. Ärge lammutage. See toode ei sisalda sobivaid iseseisvale remondile osi.
3. Hoolduse ja defektse toote asendamise puhul, palun võtke ühendust ettevõtte-edasimüüjaga või autoriseeritud Defender teeninduskeskusega. Toote kätte saamisel, kontrollige tema terviklus ja selles vabalt liikuvate objektide puudumine.
4. Ei sobi alla 3-aastastele. Võib sisaldada väikseid osi.
5. Ära laske niiskust toote sisse. Ärge raputage toote vedelikku.
6. Ärge jätke toodet vibratsioonile ja mehaanilise pingele, mis võib põhjustada toote mehaanilised vigastused. Toote mehaaniliste kahjustuste korral jääb toode ilma garantiita.
7. Ärge kasutage toodet nähtavate kahjustuste puhul. Ärge kasutage defektne seadet.
8. Ärge kasutage üle või alla soovitatava temperatuuril (vt. Kasutusjuhend), kondenseerunud niiskuse ja agressiivse keskkonna puhul.
9. Ärge võtke suhu.
10. Ärge kasutage toodet tööstuse, meditsiini või tootmise eesmärgil.
11. Kui toote transporteerimine toimus madalal temperatuuril, enne toodet kasutamist tuleb seda soojendama soojas ruumis (+ 16-25°C) 3 tundi jooksul.
12. Lülitage seade välja iga kord, kui seda ei kasutatakse pikkal ajal.
13. Ärge kasutage seadet sõiduki juhtimisel, juhul kui seade häirib tähelepanu, ja juhul, kui seadme väljalülitus on seadusega ettenähtud.

Lisateaved autoriseeritud Defender teeninduskeskustest on kättesaadavad siin: **www.defender-global.com**

FI Pelit kuulokemikrofoni

Vaatimustenmukaisuustodistus

Laitteen (laitteiden) toimintaan voivat vaikuttaa staattiset, sähkö- tai korkeataajuiset kentät (radiolaitteet, matkapuhelimet, mikroaaltouunit, sähköstaattiset purkaukset). Niiden esiintyessä lisää etäisyyttä häiriön aiheuttavaan laitteeseen.

Ympäristönsuojelua koskeva ohje

Siitä lähtien, kun Euroopan unionin direktiivi 2002/96/EU ja 2006/66/EU otetaan käyttöön kansallisessa lainsäädännössä, pätevät seuraavat määräykset: Sähkö- ja elektroniikkalaitteita ja paristoja ei saa hävittää talousjätteen mukana. Kuluttajalla on lain mukaan velvollisuus toimittaa sähkö- ja elektroniikkalaitteet niiden käyttöiän päätyttyä niille varattuihin julkisiin keräyspisteisiin tai palauttaa ne

Tuotteen turvallisen ja tehokkaan käytön säännöt ja ehdot

Turvallisuustoimenpiteet:

1. Käytä tuotetta vain käyttötarkoituksen mukaisesti.
2. Älä pura. Tämä tuote ei sisällä käyttäjän korjattavissa olevia osia. Huoltoon ja viallisen tuotteen vaihtoon liittyvissä kysymyksissä ota yhteyttä myyjään tai valtuutettuun Defender-huoltamoon. Vastaanottaessa tuotetta varmista, että se on ehjä eikä sen sisällä ole vapaasti liikkuvia esineitä.
3. Ei sovellu alle 3-vuotiaille lapsille. Saattaa sisältää pieniä osia.
4. Vältä kosteuden joutumista tuotteen päälle ja sisälle. Älä upota tuotetta nesteisiin.
5. Älä altista tuotetta tärinälle ja iskuille, jotka voivat vaurioittaa tuotetta. Mekaaniset vauriot eivät kuulu takuun piiriin.
6. Älä käytä, jos tuotteessa on näkyviä vaurioita. Älä käytä tuotetta, jos tiedät, että se on vioittunut.
7. Älä käytä suositeltua matalammissa tai korkeammissa lämpötiloissa (ks. käyttöohje), kondensoituvan kosteuden muodostuessa sekä syövyttävissä ympäristöissä.
8. Älä laita suuhun.
9. Älä käytä tuotetta teolliseen, lääketieteelliseen tai tuotannolliseen tarkoitukseen.
10. Mikäli tuotetta on kuljetettu lämpötilan ollessa nollan alapuolella, anna tuotteen lämmetä lämpimässä tilassa (+16-25 °C) 3 tunnin ajan ennen käyttöönottoa.
11. Sammuta laite joka kerta, kun et aio käyttää sitä pitkään aikaan.
12. Älä käytä laitetta ajaessa autoa, mikäli laite häiritsee keskittymistä sekä tilanteissa, joissa laki edellyttää laitteen sammuttamista.

Lisätiedot auktorisoiduista Defender-huoltamoista saa osoitteesta **www.defender-global.com**

FR Des écouteurs de jeu avec un microphone

Déclaration de conformité

Le fonctionnement de l’appareil (des appareils) peut être affecté par d’importants champs statiques, électriques ou haute fréquence (instillations radio, téléphones mobiles, four à micro-ondes, décharges électrostatiques). Si cela se produit, essayez d’éloigner les appareils provoquant les interférences.

Mise au rebut

Ne pas éliminer cet appareil dans les déchets ménagers municipaux non triés.

Les retourner au point de collecte désigné pour le recyclagy des WEEE. Se conduire ainsi aidera à préserver les ressources et à protéger I’environnement. Contacter votre revendeur ou les autorités locales pour de plus amples informations.

Règles et conditions de l’utilisation sûre et efficace du produit

Précautions:

1. N’utiliser le produit que selon sa destination directe.
2. Ne pas démonter. Ce produit ne contient pas de pièces qu’on peut réparer soi-même. Pour l’entretien ou le remplacement d’un produit défectueux, adressez-vous à la société-vendeur ou à un centre de service autorisé Defender. Lorsque vous recevez le produit, persuadez-vous de son intégrité et de l’absence d’objets qui se déplacent librement à son intérieur.
3. Le produit ne convient pas aux enfants de moins de 3 ans. Il peut contenir de petites pièces.
4. Ne pas laisser se trouver l’humidité sur le produit ou pénétrer dans son intérieur. Ne pas mettre le produit dans des liquides.
5. Ne pas exposer le produit à des vibrations et contraintes mécaniques qui peuvent mener à des accidents mécaniques du produit. En cas d’accidents mécaniques, aucune garantie n’est prévue.
6. Ne pas utiliser lorsque le produit a des détériorations visibles. Ne pas utiliser le produit notoirement défectueux.
7. Ne pas utiliser à des températures inférieures ou supérieures à celles recommandées (voir l’instruction d’utilisateur), en cas d’une humidité condensable aussi que dans un milieu agressif.
8. Ne pas mettre dans la bouche.
9. Ne pas utiliser le produit aux fins industrielles, médicales ou aux fins de production.
10. Si le produit est transporté à la température négative, il faut laisser réchauffer le produit dans un local chaud (+ 16-25 oC) pendant 3 heures avant l’exploitation.
11. Débrancher l’appareil chaque fois que vous ne l’utilisez pas pendant une longue période.
12. Ne pas utiliser l’appareil pendant la conduite d’un véhicule, s’il distrait l’attention, ainsi que dans les cas où le débranchement de l’appareil est prévu par la loi.

Plus d’informations sur les centres de service autorisés Defender sont disponibles sur le site **www.defender-global.com**

HR Komplet slušalica sa mikrofonom za igru

Deklaracija slaganja

Na funkcioniranje uređaja mogu da utiču statička, električna ili visokofrekventna polja (radio-aparatura, mobilni telefoni, elektrostatička pražnjenja). Ako postaju smetnje, povečite distanciju od uređaja, koji izaziva smetnje.

Utilizacija baterije, električne i elektronske opreme

Ovaj znak na robi, baterijama prema robi označava da roba ne može biti utilizirana zajedno sa svakodnevnima otpacima. Ovu robu neophodno dostaviti u kompaniju za skupljanje i utilizaciju električne i elektronske opreme.

Pravila i uslove bezbednog i efikasnog korišćenja robe

Mere predostrožnosti

1. Koristite robu samo u pravu svrhu.
2. Ne demontirati. Ova izrađevina ne sadrži delova, koji podležu samostalnom remontu. Za posluživanje i zamenu pokvarene izrađevine obraćajte se u trgovačku kuću ili u autorizovani servisni centar Defender. Primajući robu, uverite se u njenoj celovitosti a takođe u otsutstvu unutra stvari, koji se slobodno premeštaju.
3. Ne namenjen za decu do 3 godine. Može da sadrži sitna dela.
4. Ne dopuštajte da vlaga pada na izrađevinu ili unutra. Ne opuštajte izrađevinu u tečnost.
5. Ne podvrgavajte izrađevinu vibraciji ili mehaničkom teretu, koji mogu pokvariti robu. Ako roba ima mehaničko oštećenje, garancije se ne izdaju.
6. Ne koristite izrađevinu, ako ona ima vidljivo oštećenje. Ne koristite nesumnjivo pokvarenu izrađevinu.
7. Ne koristite izrađevinu, ako temperatura je viša ili niža od toga, što preporučeno u uputstvu za korisnika. Ne koristite izrađevinu, ako postaja kondenzovana vlaga, a takođe u agresivnoj sredini.
8. Ne uzimajte izrađevinu u usta.
9. Ne koristite izrađevinu u industrijskom, medicinskom ili proizvodnom cilju.
10. Ako izrađevina je bila transportirana pri odrečnoj temperaturi, pre početka eksploatacije neophodno da roba se zagreje u toploj prostoriji (+16-25 °C) 3 sata.
11. Iskopčavajte uređaj svaki put, kada ne planirate ga koristiti dugo vremena.
12. Ne koristite izrađevinu u toku vođenja prevozna sredstva, ako uređaj odvlači pažnju, a takođe kada isključivanje predviđeno zakonom.

Detaljniju informaciju o servisnim centrima Defender možete dobiti na **www.defender-global.com**

SR **Komplet slušalica sa mikrofonom za igru**

Deklaracija vlasnika

Na funkcionalne uvedbe mogu da utiču statička, elektrika ili visokofrekventna polja (radio-aparatura, mobilni telefoni, elektrostatska pražnjenja). Ako postoju smetnje, povežite dotičnog uređaja. Isključite uređaj.

Utilizacija baterija, akumulatora i elektronske opreme

Ovaj znak na roli, baterijama ili ambalaži znači da roba na moje bili utilizana zajedno sa sakupljenim otpadom. Ovu robu neophodno dostaviti u kompaniju za iskorišćenje i utilizaciju elektrike i elektronske opreme.

Pravila i uslove bezbednog i efikasnog korišćenja robe

Mere predosteđivanja

1. Koristite robu samo iz pravu svrhu.
2. Ne demontirati. Ova izvedbena ne sadrži delova, koji podležu samostalnom remontu. Za poslovanje i pamćenje pokušavate izvađenne obezbeđe se iz trgovačku kuću ili u autorizovani servisni centar Defender Primogit. robu, uverite se u njenoj celovitosti i takođe u otsutnosti unutra stari, koji se slobodno pomešaju.
3. Ne namerjen za decu do 3 godine. Ne dati bebi u usta.
4. Ne dopušta da vlaga pada na izvedbenu ili unutra. Ne opuštajte izvedbu u ničemu.
5. Ne podevajuće izvedbenu vibraciji ili mehaničnu štetu, koji mogu prekarati robu. Ako roba ima mehaničko oštećenje, garancije se ne odnosi.
6. Ne koristite izvedbenu, ako ste primetili da nije izvedbene. Ne koristite neuobičajno pokvarenu izvedbenu.
7. Ne koristite izvedbenu, ako temperatura je ispa ili iz kuće, čuo prepoznaćete u upotrebu za kontrolna. Ne koristite izvedbenu, ako postoja kondenzovana vlaga, a takođe u agresivnoj sredini.
8. Ne ostavje izvedbenu u vatu.
9. Ne koristite izvedbenu u industrijskom, medicinskom ili proizvodnom cilju.
10. Ako izvedbena je bila transportirana pri odnošnoj temperaturi, pre početka eksploatacije neophodno da mika se zagrije u trajnoj prostoriji (+16 do 25 °C).
11. Isključivajte uredaj kada ne koristite, kada ne planirate za korišćenje duže vremena.
12. Ne koristite izvedbenu u toku oluvnja prepoznaćete, ako uređaj odnosi zabljuk, a takođe kada isključivje predviđeno zakonom.

Detaljnju informaciju o servisnim centrima Defender možete dobiti na **www.defender-global.com**.

LT **Laisvų rankų įranga žaidimams**

Atitikties deklaracija

Veiksmo (veikimo) funkcionalumą ar veikimą (statinės, elektrinės ar aukštadažnės) lauki (radiojaragatai, mobilieji telefonai, mikrobiljetai, kitokiai, elektrostatiniai iškrovimai). Jei atsiras gedimai, prijunkite kitą prietaisą. Ir tada ir tada. Ir tada. Ir tada.

Baterijų, akumulo ir elektronikos įrangos utilizavimas

Šis ženklas ant ritinio, baterijų ir pakuotės reiškia, kad šie gaminiai kartu su surinktomis atliekomis turi būti utilizuoti kartu su sąlyginis atkrinkimu. Šiuo būdu produktas baterijos, elektros ir elektronines įrangos surinkimo ir utilizavimo vietose.

Sąlygos ir efektyvaus prekės naudojimo taisyklės ir sąlygos

Atsargumo priemonės

1. Naudoti prekę tik pagal teisingą paskirtį.
2. Neardyti. Šame gaminyje nėra savarankiškai remontuojamų dalių. Prekės pardavimui ir atsiėmimui kreipkitės į prekybos namus ir (arba) autorizuotą servisą centrą Primogit prekės, jeikiais, jeikiais, kad jis yra nepaliestas ir kad viduje nėra laisvai judančių dalių.
3. Nėra skirta vaikams iki 3 m. metų. Žaidžiant gali bėti smulkių detalių.
4. Neleidžiamas drėgmės patekimas arč gaminio ir jo viduj. Nenardinti gaminio į skysčius.
5. Saugoti gaminį nuo smūgių ir mechanikos, apkrovų, kurie galėtų sukelti mechanines prekės pažeidimai. Mechaninio pažeidimo atveju, prekei neaukštinkite jokių garantijų.
6. Nebent prie kontrolės prietaisai ir nepatikimas. Nenaudoti neveikiančio ir sugedusio žaisto.
7. Nenaudoti, jei temperatūra yra žemesnė arba aukštesnė, nei rekomenduojama (ir naudojimo instrukcijoje), atsirado kondensantinio drėgmė, taip pat agresyvioje aplinkoje.
8. Neimti į burną.
9. Nenaudoti gaminio pramoninėms, medicininėms arba gamybiniais tikslais.
10. Jeigu prietaisas buvo transportuojamas nuo temperatūrą, prieš eksploatuojant palikite prekę 3 valandoms (kito kitoje patalpoje (+16 iki 25 °C).
11. Įjungti žaisą tokiomis kartą, jei naptaisyjama naudoti ir žiūrėti kitą periodą.
12. Nenaudoti žaisą transportinės priemonės vairavimo metu tuo atveju, jei žaisas nukreipia dėmesį, taip pat tais atvejais, kai žaidas turi būti žiūrėjimo atžvilgiu su žiūrymais.

Detalesnę informaciją apie autorizuotus Defender servisio centrus yra **www.defender-global.com**.

LV **Spēļu garnitura**

Atitikties deklarācija

Darbo (darbo) funkcionalumą gali pavieikti statinė, elektros arba aukštųjų dažnių laukai (radiosaprotas, mobilieji telefonai, mikrobiljetai, kitokiai, elektrostatiniai išsiplėsti). Jei atsiras gedimai, prijunkite kitą prietaisą. Ir tada. Ir tada. Ir tada. Ir tada.

Baterijų, akumulo ir elektronikos įrangos utilizavimas

Šis ženklas ant ritinio, baterijų ir pakuotės reiškia, kad šie gaminiai kartu su surinktomis atliekomis turi būti utilizuoti kartu su sąlyginis atkrinkimu. Šiuo būdu produktas baterijos, elektros ir elektronines įrangos surinkimo ir utilizavimo vietose.

Prekes dirbas un efektīvas izmantošanas noteikumi un sākumi

Drošības otrais

1. Izmantojiet preci tikai paredzētajam mērķim.
2. Neizjauc. Šī ierīce nesatur detaļas, kuras var remontēt pēc spēkiem. Ar jautājumiem, kas saistīti ar preces pārdošanu un izņemšanu, sazinieties ar tirdzniecības namiem un (vai) ar autorizētu servisa centru Primogit preces, jeikiais, jeikiais, kad tā ir nepieskārusi un kad viduje nav laisvai judančių dalių.
3. Nav ieteicams vecākiem bērniem 3 gadu vecumā. Spēlējot galā bērni smulkiu detaļu.
4. Nepieļaut mitruma nokļūšanu un ierīces vīnum un tā iekšā. Nenoņemiet ierīci šķidrumos.
5. Saugoti gaminį nuo smūgių ir mechanikos, apkrovų, kurie galėtų sukelti mechanines prekės pažeidimai. Mechaninio pažeidimo atveju, prekei neaukštinkite jokių garantijų.
6. Nebent prie kontrolės prietaisai ir nepatikimas. Nenaudoti neveikiančio ir sugedusio žaisto.
7. Nenaudoti, jei temperatūra yra žemesnė arba aukštesnė, nei rekomenduojama (ir naudojimo instrukcijoje), atsirado kondensantinio drėgmė, taip pat agresyvioje aplinkoje.
8. Neimti į burną.
9. Nenaudoti gaminio pramoninėms arba gamybiniais tikslais.
10. Jeigu prietaisas buvo transportuojamas nuo temperatūrą, prieš eksploatuojant palikite prekę 3 valandoms (kito kitoje patalpoje (+16 iki 25 °C).
11. Įjungti žaisą tokiomis kartą, jei naptaisyjama naudoti ir žiūrėti kitą periodą.
12. Nenaudoti žaisą transportinės priemonės vairavimo metu tuo atveju, jei žaisas nukreipia dėmesį, taip pat tais atvejais, kai žaidas turi būti žiūrėjimo atžvilgiu su žiūrymais.

Detalesnę informaciją apie autorizuotus Defender servisio centrus yra **www.defender-global.com**.

PL **Komplet do gier**

Deklaracja zgodności

Na funkcjonalnosc (urządzeń) mogą mieć wpływ silne pola statyczne, elektryczne lub pola o częstotliwości (instalacje radiowe, telefony komórkowe, mikrofalowe), wyładowania elektrostatyczne). Wrazie wystąpienia groźny zwalczyć odległość od urządzeń powodujących zakłócenia.

Utylizacja baterii, akumulatorów i sprzętu elektronicznego

Ten wyrzucać urządzenia do ogólnego domowego kosza na śmieci. Należy je oddać w specjalnym punkcie złomki elektryczność i elektronicznego przetwarzanego do recyklingu. W ten sposób przyczynią się te sprzedawcą lub odpowiednim urzędem.

Uwagi dotyczące bezpieczeństwa i efektywnego użytkowania produktu

Środki zapobiegawcze

1. Stosować produkt zgodnie z przeznaczeniem.
2. Nie rozbierać. Niniejszy produkt nie zawiera części, nadających się do samodzielnej naprawy. Wszystkie pytania dotyczące sprzedaży i wymiany produktu należy skierować do sprzedawcy lub autorizowanego serwisu Defender Primogit. Przed zakupem lub wymianą produktu sprawdzić jego kompletność i nie zawiera w środku swobodnie przemieszczających się przedmiotów.
3. Produkt nie jest przeznaczony dla dzieci w wieku poniżej 3 lat, ponieważ może zawierać małe elementy.
4. Nie dopuszczać przedostania się wilgoci na powierzchnię i do środka produktu. Nie zanurzać w wodzie.
5. Nie poddawać produktu na wibracji i obciążenia mechaniczne, mogące doprowadzić do uszkodzeń mechanicznych produktu. Gwarancja na produkt nie obejmuje uszkodzeń powstałych w wyniku uszkodzenia mechanicznego.
6. Nie korzystać z produktu, jeśli zauważyć jakieś uszkodzenia. Niedopuszczalne jest rozmyślne użycie uszkodzonej elementów uszkodzonego.
7. Nie korzystać z produktu w temperaturze wyższej lub niższej od zalecanych (patrz instrukcja obsługi), przy skondensowanej się pary wodnej w środowisku agresywnym.
8. Nie brać do ust.
9. Nie używać produktu do celów przemysłowych, medycznych lub produkcyjnych.
10. Jeżeli produkt był transportowany przy temperaturze ujemnej, przed rozpoczęciem eksploatacji należy pozwolić urządzeniu ogrzać się w ciepłym pomieszczeniu (+16-25°C) w ciągu 3 godzin.
11. Wyłączać urządzenie za każdym razem, gdy planowana jest dłuższa przerwa w korzystaniu.
12. Nie używać podczas jazdy, ponieważ urządzenie może rozpraszać uwagę kierowcy, a także w przypadkach, gdy obowiązek wyłączenia urządzenia wynika z przepisów prawa.

Więcej informacji o autoryzowanych centrach serwisowych Defender na stronie **www.defender-global.com**.

RO **Headset Gaming**

Declarația de conformitate

Pe funcționalitatea (aparatelor) pot fi afectate prin câmpuri statice, electrice ou de alte frecvențe înalte (instalațiile de radio, telefoane celulare, cuptoarele cu microunde, descărcări electrostatice). Dacă apar probleme, conectați o altă sursă de energie. Și de aparatul, care cauzează acele bruiere.

Instrucțiuni pentru protecția mediului înconjurător

Din momentul apărării directivei europene 2002/96/UE în Direptul national sunt valabile uniunilor. Aparatele electrice și electronice nu pot fi aduse pe un gunoi menajer. Consumatorii este obligat conform legii să predea aparatele electrice și electronice la punctele de colectare publice, care au fost înființate de autoritățile locale sau la vânzătorii care au în vânzare aparate electrice și electronice de tipul celor care au fost achiziționate de client prin intermediul unui aparat echivalent. Simbolul de pe produs, în instrucțiunile de utilizare sau pe ambalaj indică faptul că aparatele respective fac obiectul unei colectări separate. Prin asigurarea unei colectări separate a produselor care au fost scoase din uz, consumatorii contribuie la prevenirea unor efecte negative asupra sănătății și mediului care ar putea apărea din cauza unei eventuale manipulări necorespunzătoare a produselor care au fost scoase din uz. Reciclarea materialelor contribuie la conservarea resurselor naturale. Pentru informații suplimentare privind reciclarea produselor care au fost scoase din uz, contactați autoritățile competente din localitatea dvs. Și de la vânzătorii de produse care au în vânzare produse de tipul celor care au fost achiziționate de dvs. Și de la vânzătorii care au în vânzare produse de tipul celor care au fost achiziționate de dvs.

Regulile și condițiile folosirii eficiente și sigure a produsului

Măsuri de precauție

1. Folosiți produsul numai în scopul destinat direct.
2. Nu demontați. Acest articol nu conține piese, care pot fi reparate separat. În ceea ce privește achiziționarea și returnarea produsului, vă rugăm să vă adresați la vânzătorul autorizat sau la central autorizat de deservire tehnică Defender. La primirea produsului conștientă-vă de faptul dacă este prezent în el și nu este în interior nimic, care ar fi de deplasat liber.
3. Nu este destinat copiilor sub 3 ani. Poate conține piese mici.
4. Nu expunerea la umezeală a produsului și a mediului. Nu se introduce în interior și în apă.
5. Nu supunerea la vibrațiile și sarcinile mecanice, care sunt capabile să aducă la deteriorarea mecanică a produsului. În cazul existenței deteriorărilor mecanice, garanția nu se aplică la produsul respectiv.
6. Nu folosiți produsul în cazul în care ați observat deteriorări vizibile. Nu folosiți intenționat produsul stricat dacă este vorba de o defecțiune.
7. Nu folosiți produsul la temperaturi mai ridicate sau mai reduse de cele recomandate (vezi manualul de utilizare). În cazul apariției umezelii condensate, și de asemenea în medii agresive.
8. A nu se introduce în gură.
9. A nu se folosi articolul în scopuri industriale, medicinale sau de producție.
10. În cazul în care transportarea produsului a fost efectuată la temperaturi negative, înainte de a începe exploatarea trebuie trebuie acordată posibilitatea produsului de a se încălzi la temperaturile (+16-25 °C) și timpul (3 ore).
11. Deconectați aparatul de fiecare dată, când nu planificați să îl folosiți o perioadă mai îndelungată de timp.
12. Nu folosiți aparatul în timpul conducerii mașinii/a de transport, în cazul în care, aparatul distrage atenția, și în anumite cazuri, în care, în cazul deconectarea aparatului este prevăzută de legislație.

Informații detaliate despre centrele autorizate de deservire tehnică a companiei Defender sunt accesibile pe site-ul **www.defender-global.com**

RU **Гарнитура геймерская**

Декларация соответствия

На функционирование (устройства) могут повлиять статические, электрические или высокочастотные поля (радиоаппаратура, мобильные телефоны, микроволновые печи, электростатические разряды). Если возникнут помехи, подключите другое устройство к устройству, вышедшему в помехи.

Утилизация батарея, электронного и электронного оборудования

Этот знак на товаре, батарейках и товару или на упаковке означает, что товар не может быть уничтожен вместе с бытовым отходами. Он должен быть доставлен в компанию по сбору и утилизации батарейки, электрическое и электронное оборудование.

Правила и условия безопасного и эффективного использования товара

Меры предосторожности

1. Использовать товар только по прямому назначению.
2. Не разбирать. Данное изделие не содержит деталей, подлежащих самостоятельному ремонту. По вопросам обслуживания и замены неисправного изделия обращайтесь к фирменному или к авторизованный сервисный центр Defender. При приеме товара убедитесь в его целостности и отсутствии внутри свободно перемещающихся предметов.
3. Не предназначено для детей моложе 3-х лет. Может містити дрібні деталі.
4. Запрещается попадание влаги на внутрь или на корпусу изделия. Не занурюйте изделие в воду.
5. Запрещайте вибрацию на корпусу изделия, которые могут привести к механическому повреждению изделия. Гарантия на изделие не распространяется на такие случаи.
6. Не эксплуатируйте изделие, если вы заметили повреждения. Не пользуйтесь заведомо неисправным устройством.
7. Не эксплуатировать изделие при температуре, выходящей за пределы, рекомендованных производителем. В случае наличия конденсатных повреждений и в агрессивной среде.
8. Не использовать изделие повреждения изделия. Не пользуйтесь заведомо неисправным устройством.
9. Не использовать изделие в промышленных, медицинских или производственных целях.
10. Если изделие транспортировка товара осуществлялся при отрицательных температурах, перед началом эксплуатации нужно дать товару согреться в течении помещении (+16-25 °С) в течение 3 часов.
11. Выключать устройство каждый раз, когда не планируется использовать его в течение длительного периода времени.
12. Не использовать устройство при вождении транспортного средства в случае, если устройство отвлекает внимание, а также в тех случаях, когда отключение аппарата есть предусмотрено законом.

Более подробная информация об авторизованным сервисным центрам Defender доступна на **www.defender-global.com**

UKR **Ігрова гарнітура**

Декларація відповідності

На функціонування (пристроїв) можуть впливати статичні, електричні високочастотні поля (радіоапаратура, мобільні телефони, мікрохвильові печі, електростатичні розряди). Якщо виникнуть перешкоди, підключіть другий пристрій до пристрою, вийшовшому з ладу.

Утилізація батарейок, електронного і електронного устаткування

Ця позначка на виробі, батарейках до виробу або упаковці означає, що виріб не можна утилізувати з побутовими відходами. Він повинен бути доставлений в місце збору та утилізації батарейок, електронного та електронного устаткування.

Правила та умови безпечного і ефективного використання виробу

Запобіжні заходи

1. Використовуйте товар тільки за прямим призначенням.
2. Не розбирати. Даний пристрій не містить частин, що підлягають самостійному ремонту. Відносно обслуговування та заміни несправного виробу звертайтеся до фірми-продавця або в авторизований сервісний центр Defender. Під час покупки товару впевніться в його цілісності та відсутності всередині предметів, що вільно переміщаються.
3. Не призначений для дітей віком до 3-х років. Може містити дрібні деталі.
4. Запобігайте попаданню вологи на виріб або всередину виробу. Не занурюйте виріб у рідину.
5. Запобігайте впливу на виріб вібрації та механічним навантаженням, що можуть спричинити механічне пошкодження виробу. Гарантія на виріб, що має механічне пошкодження, не поширюється.
6. Не експлуатуйте виробник, якщо ви помітили пошкодження. Не використовуйте свідомо несправний пристрій.
7. Не експлуатуйте виріб при температурі, що не входить до рекомендованих виробником (см. інструкцію користувача), при виникненню конденсаті вологи, а також в агресивному середовищі.
8. Не брати до рота
9. Не використовувати виріб за промисловим, медичним або виробничим призначенням
10. Якщо виріб транспортувався при температурі нижче 0 °С, то перед початком експлуатації потрібно витримати виріб при температурі не нижче +16 °С протягом 3-х годин.
11. Вимикайте пристрій кожного разу, якщо планується не використовувати його протягом тривалого періоду часу.
12. Не використовувати пристрій під час управління транспортним засобом, якщо це відволікає увагу, а також в випадках, коли відключення пристрою передбачене законодавством.

Більш детальна інформація щодо авторизованих сервісних центрів Defender доступна на сайті **www.defender-global.com**.

SR **Defender**

LT **Defender**

LV **Defender**

PL **Defender**

RO **Defender**

RU **Defender**

UKR **Defender**

Defender Gaming Headset

User Manual

www.defender-global.com